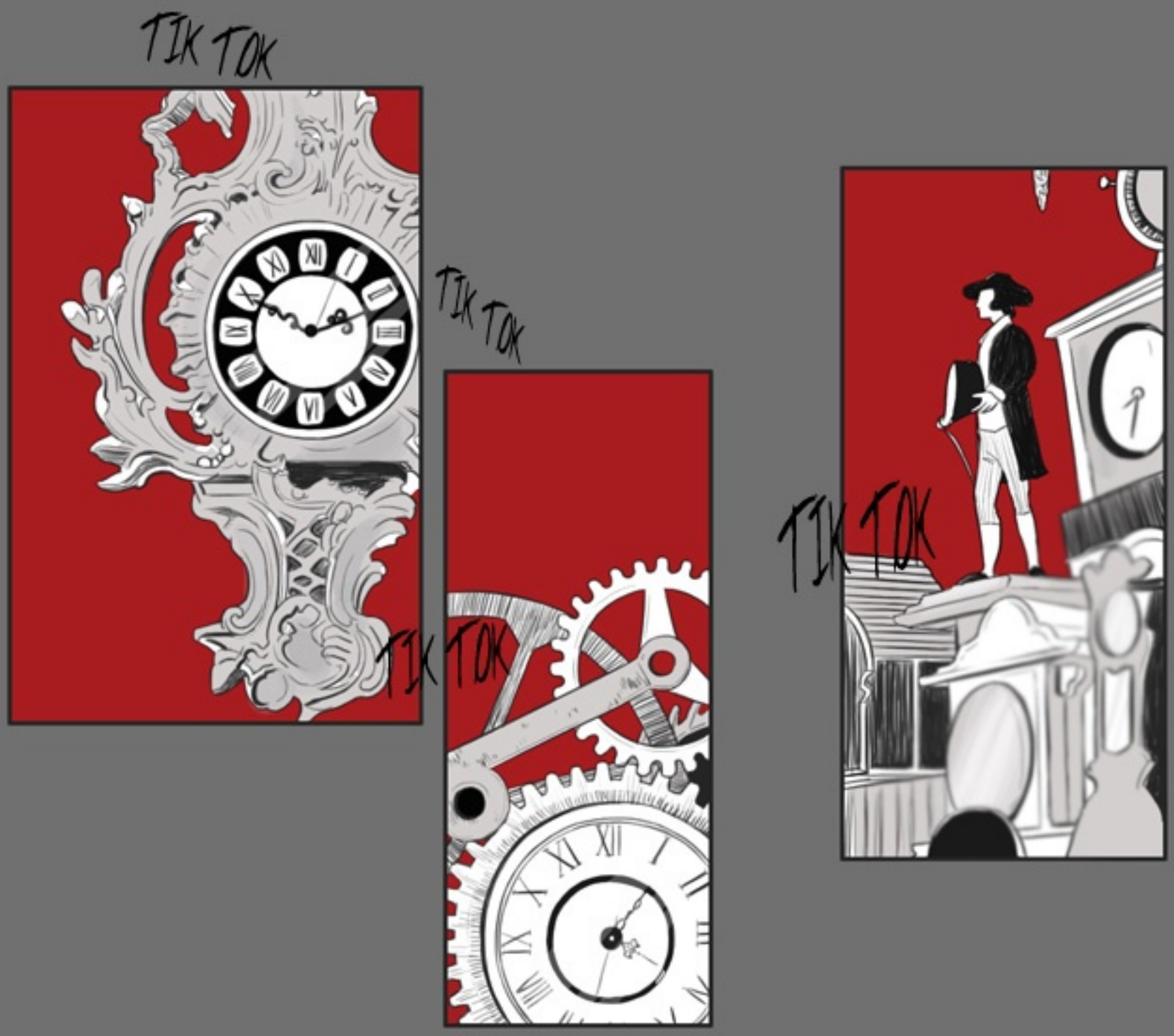

TIK TOK

TIK TOK

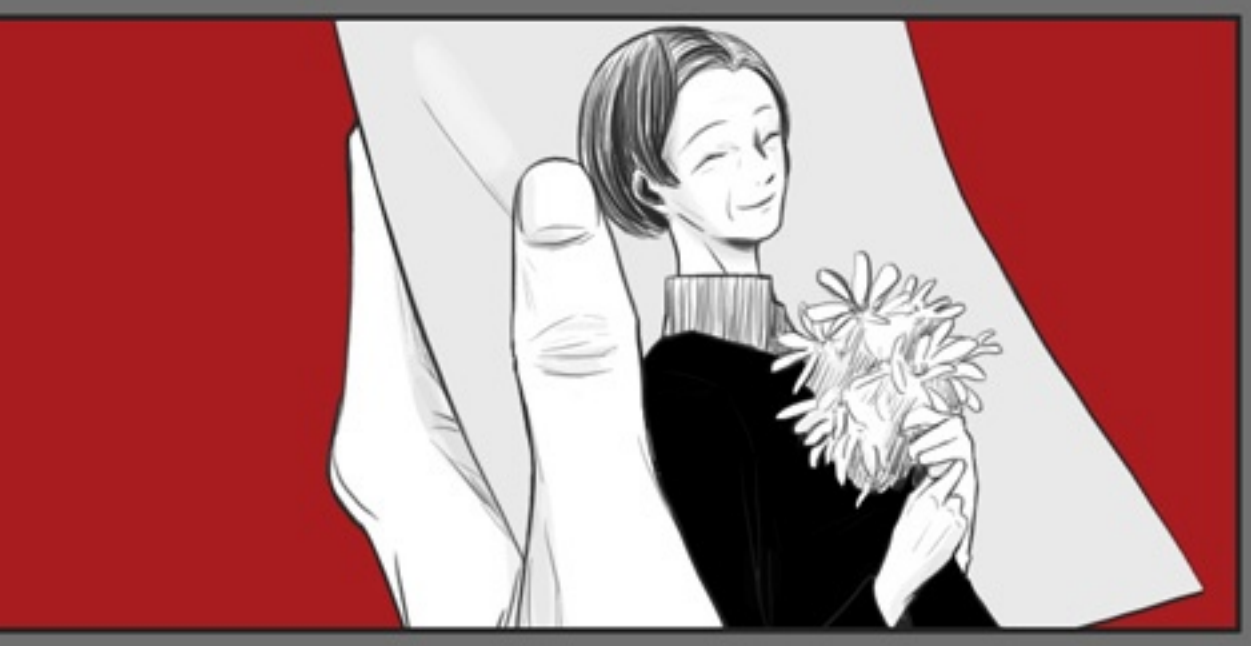

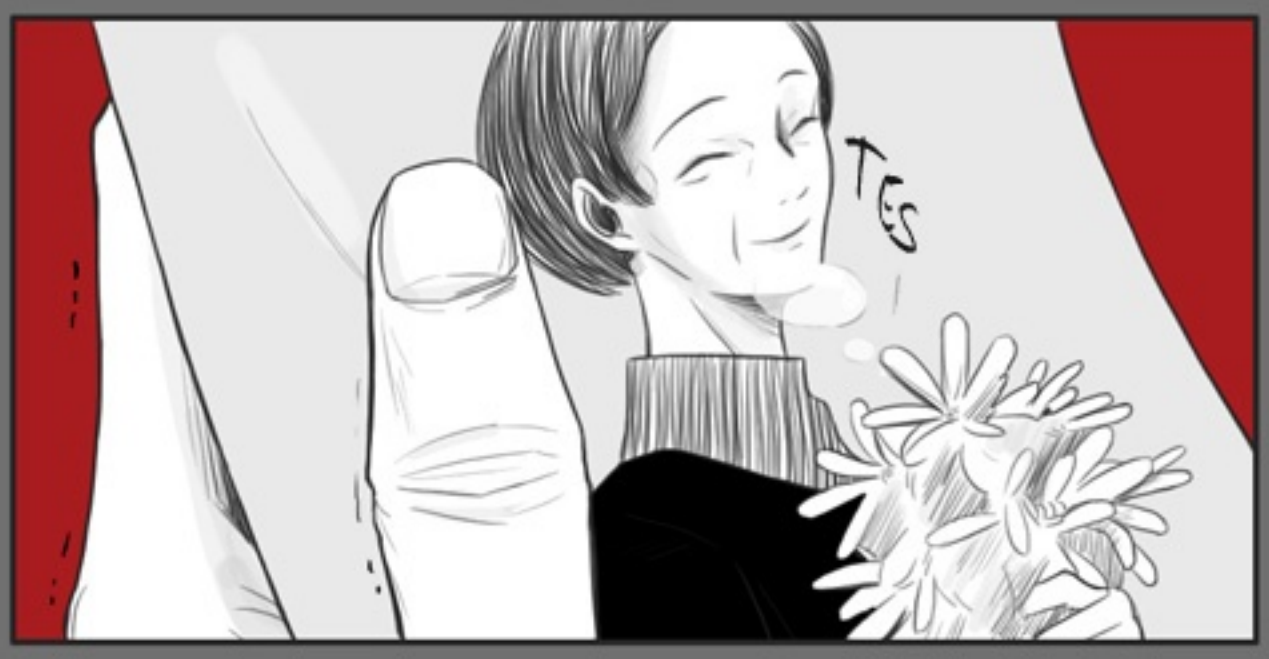
TES

MAAF TELAH MENUNGGU LAMA.

...AH.

APA SEBAIKNYA SAYA PERGI DULU?

TI, TIDAK APA-APA...!

...SAYA AKAN PERINGATKAN SEKALI LAGI, TAK ADA YANG BISA MENJAMIN BAGAIMANA HASIL AKHIR INI. WALAU BEGITU ANDA TETAP INGIN MELAKUKANNYA?

KEMARIN LOEN SUDAH DIKUBUR...

KAMI DIKENAL SEBAGAI PASANGAN KEKASIH SEJATI. TIDAK BISA TERLEPAS SATU SAMA LAIN... TAPI SEKARANG DIA SUDAH TAK ADA DI SAMPINGKU...!

TAP

SEKARANG HIDUPKU SUDAH TAK ADA ARTINYA! AKU AKAN MELAKUKAN APA SAJA ASAL BISA MELIHATNYA SEKALI LAGI...!

JANGAN SEDIH. ANDA PASTI BISA BERTEMU LAGI DENGANNYA.

ANDA SUDAH MEMBAWA JAM TANGAN MILIKNYA?

AH... IYA!

...INI DIA.

SET

IA SELALU MEMAKAI INI SAMPAI SAAT TERAKHIRNYA KAN?

IYA. BENAR.

ROBERT 1945

ROBERT... TAHUN 1945. INI BENAR JAM TANGAN BUATAN KAKEK SAYA.

SYUT
JAM 4 LEWAT 24 MENIT... APA ITU BENAR WAKTU SAAT NAFASNYA BERHENTI?

IYA... MEMANG CUKUP MENGEJUTKAN JAMNYA BERHENTI TEPAT SAAT DIA MENINGGALKAN DUNIA INI....

MUNGKIN KARENA KEHILANGAN PEMILIKNYA.

KAPAN LEBIH TEPATNYA ANDA INGIN KEMBALI KE MASA DIA?

...DI HARI AKU MENIKAH DAN PERTAMA KALI MENJALANI HIDUP DENGANNYA... AKU INGIN KEMBALI KE HARI ITU.

HARI ITU TEPATNYA KAPAN?
ROBERT
20 MEI TAHUN 1988.

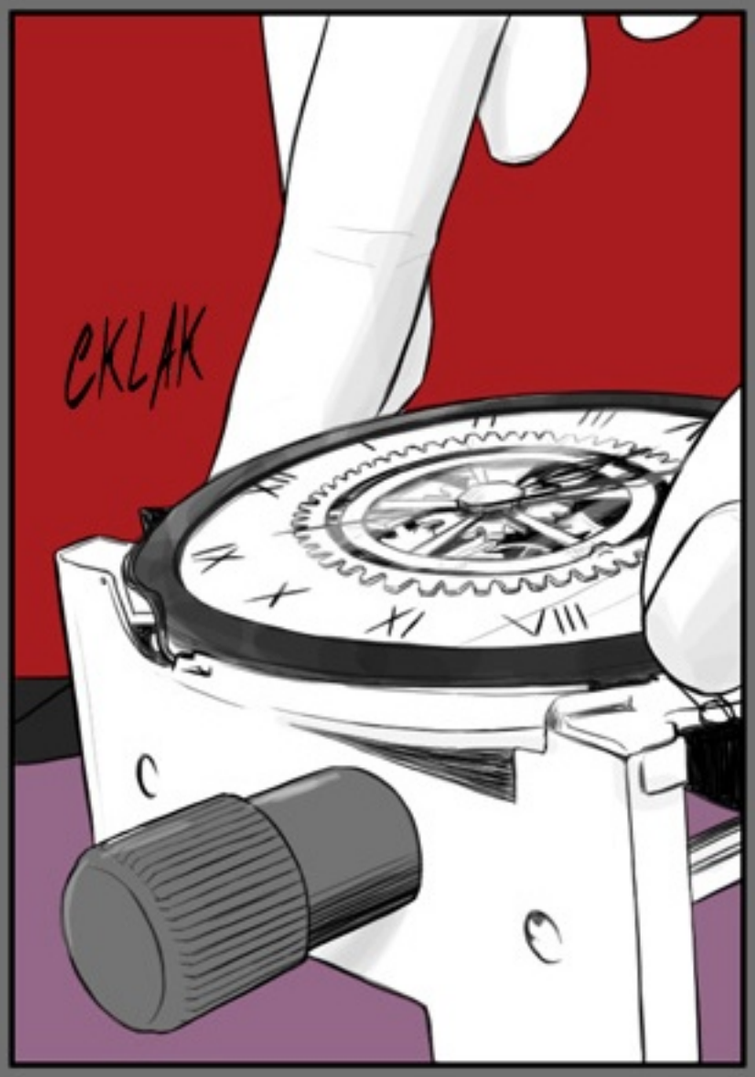
CKLAK

SEKARANG SAYA SUDAH MEMUTAR WAKTU KEMBALI KE HARI ITU.

TOLONG LETAKKAN TANGAN ANDA DI ATAS JAM TANGANNYA.

TUTUP MATA ANDA SESANTAI MUNGKIN.

ANDA HARUS TERUS MENGINGAT KEMBALI HARI ITU TANGGAL 20 MEI 1988 DI KEPALA ANDA.

KALAU BEGITU SEKARANG, DI HARI ITU, 20 MEI 1988...

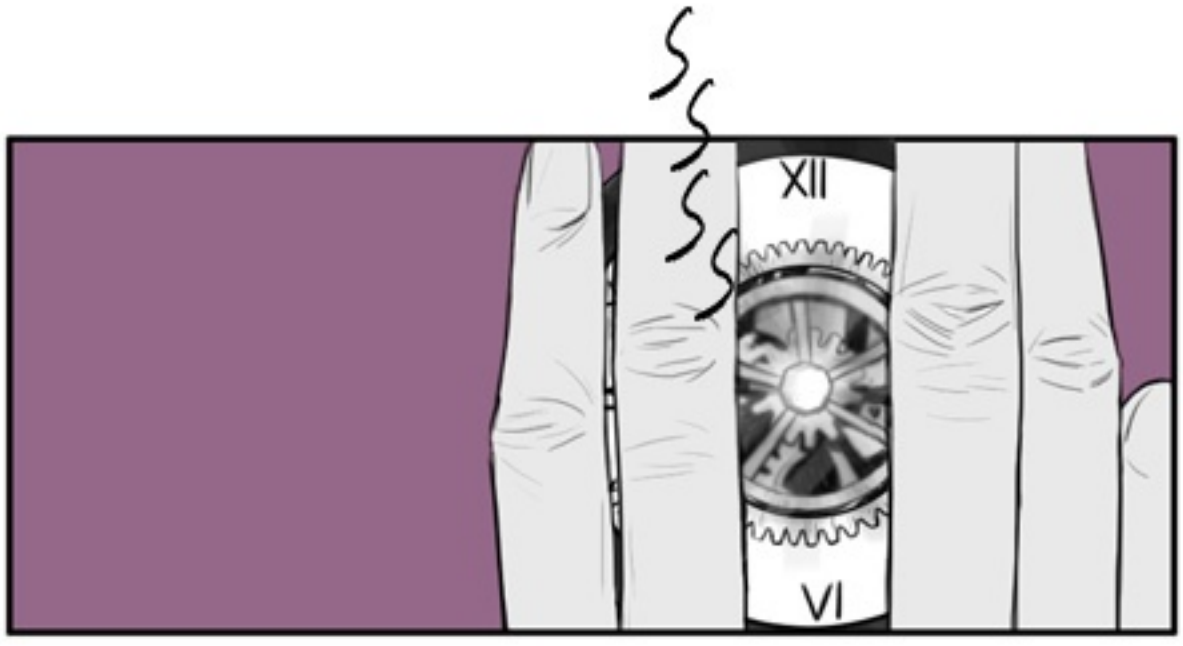

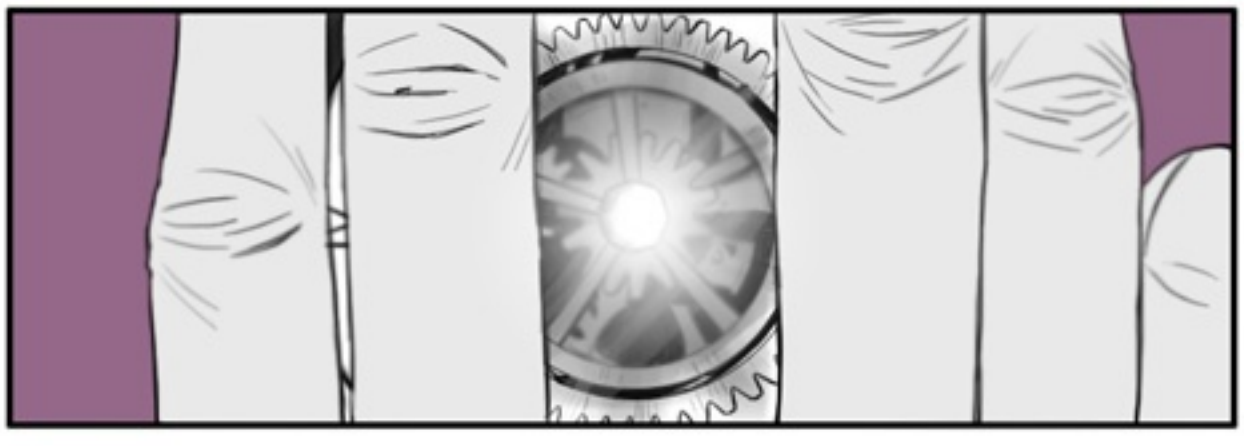

ANDA KEMBALI.

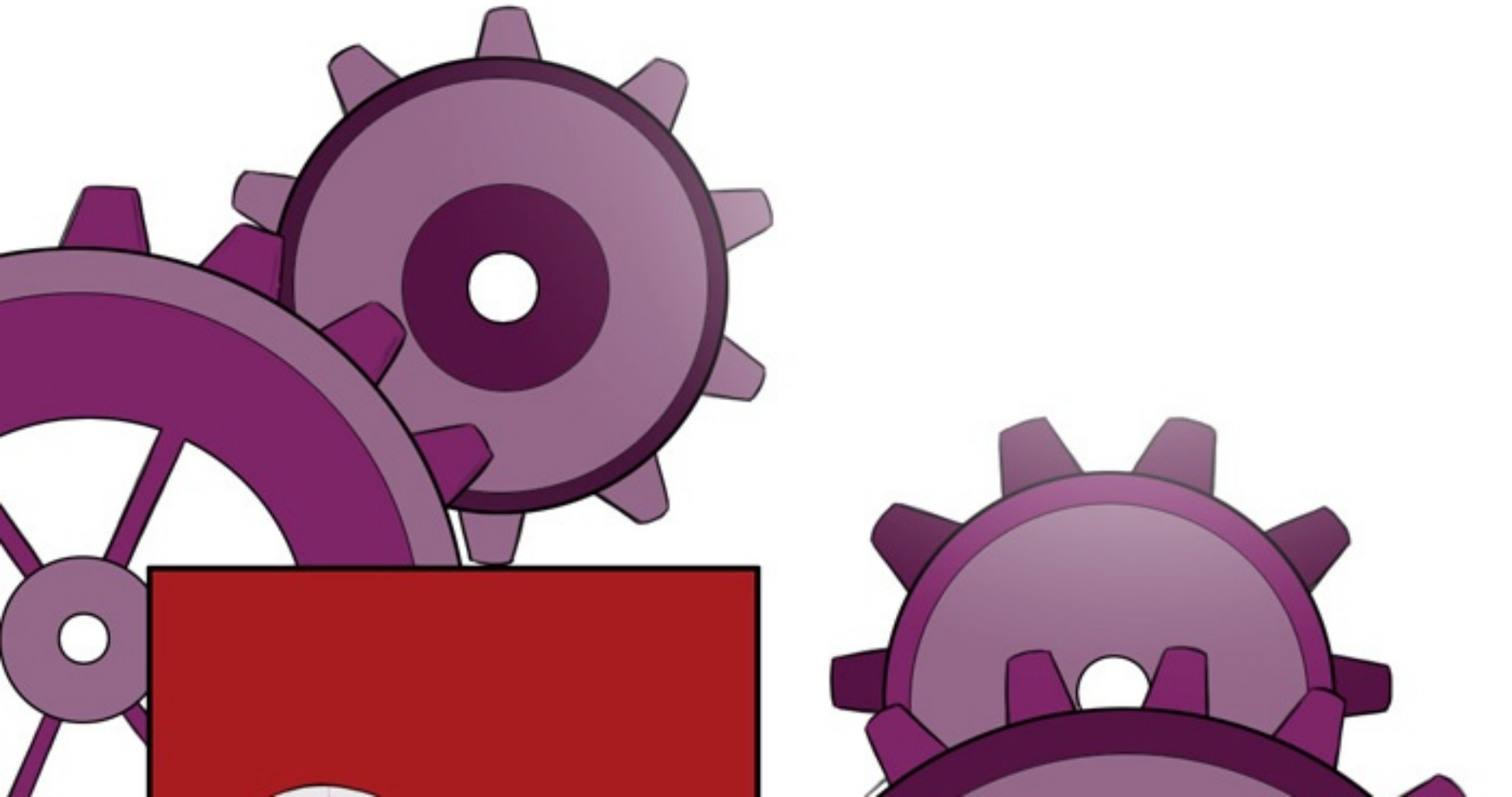

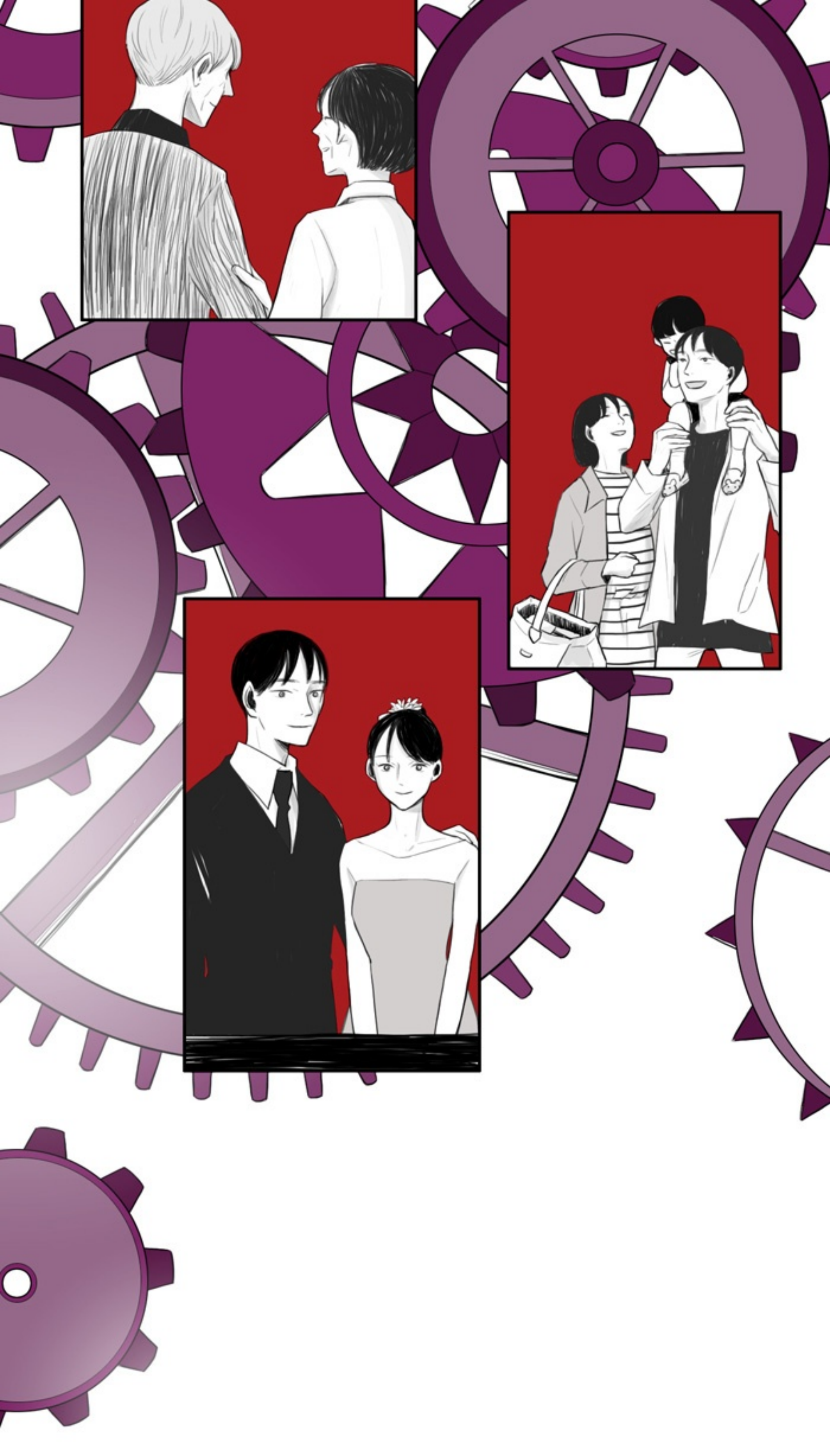

SAYANG...?

SAYANG, KAMU DENGAR NGGAK?

SAYANG!!!

...KAMU NGGAK APA-APA?
!!!

LOEN...!

TES

.....! KENAPA KAMU NANGIS ...?!

GREK

LOEN!!! INI BUKAN MIMPI KAN?

PELUK

...LOEN! AKU BENAR-BENAR BERADA DI SAMPINGMU LAGI!

KUKIRA AKU TAK BISA BERTEMU LAGI... TERIMA KASIH SUDAH KEMBALI! ...TERIMA KASIH!

"TERIMA KASIH SUDAH KEMBALI"...? KAMU NGOMONG APA SIH?!

AKU AKAN JADI LEBIH BAIK! DEMI MENJALANI HIDUP BERSAMAMU LAGI AKU AKAN JADI LEBIH BAIK...!!

IYA, IYA. LEPAS DULU INI! NAFASKU SESAK!

LOEN, HARI INI JUGA KITA TRAVEL YUK.

APA?

AYO PERGI TRAVEL SEKARANG JUGA!!! KAMU SELALU BILANG MAU KE JERMAN KAN?!

TUNGGU, TENANG DULU!

KAMU INI... BENAR-BENAR TIDAK APA-APA?

KALAU TIDAK PERGI SEKARANG KE DEPANNYA BILANG MAU PERGI DAN TIDAK JADI BAKAL MENYESAL SAMPAI MATI LOH...!

KALI INI MARI KITA LAKUKAN BERSAMA SEGALA HAL YANG TIDAK SEMPAT KITA LAKUKAN... AGAR TIDAK MENYESAL.

MAKANYA AYO KITA PERGI BERSAMA.

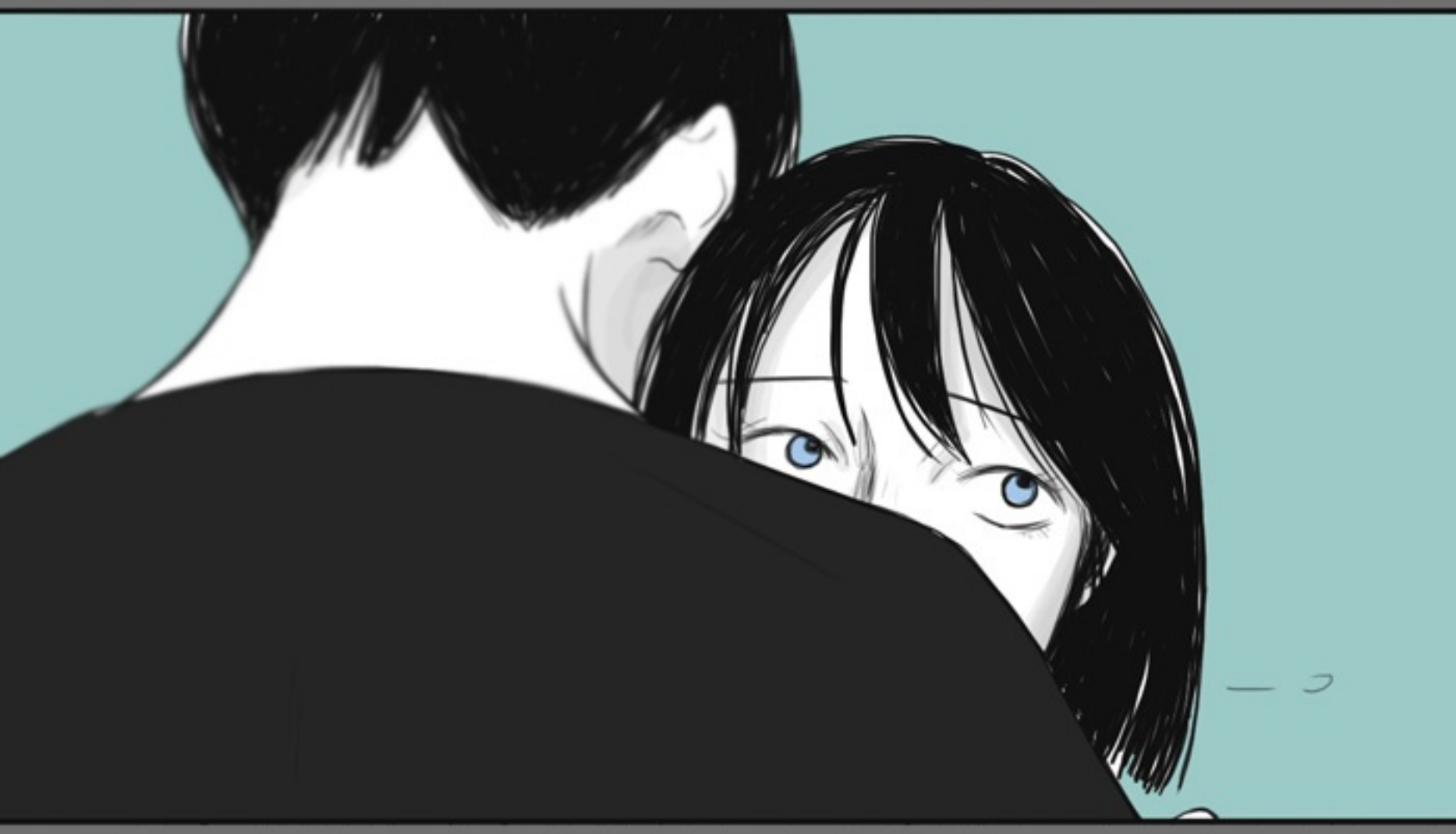

TAPI JALAN-JALAN BEGINI KAMU TIDAK BOLOS KANTOR KAN?
AH... YAH,

KAYAKNYA BAKAL BEGITU.

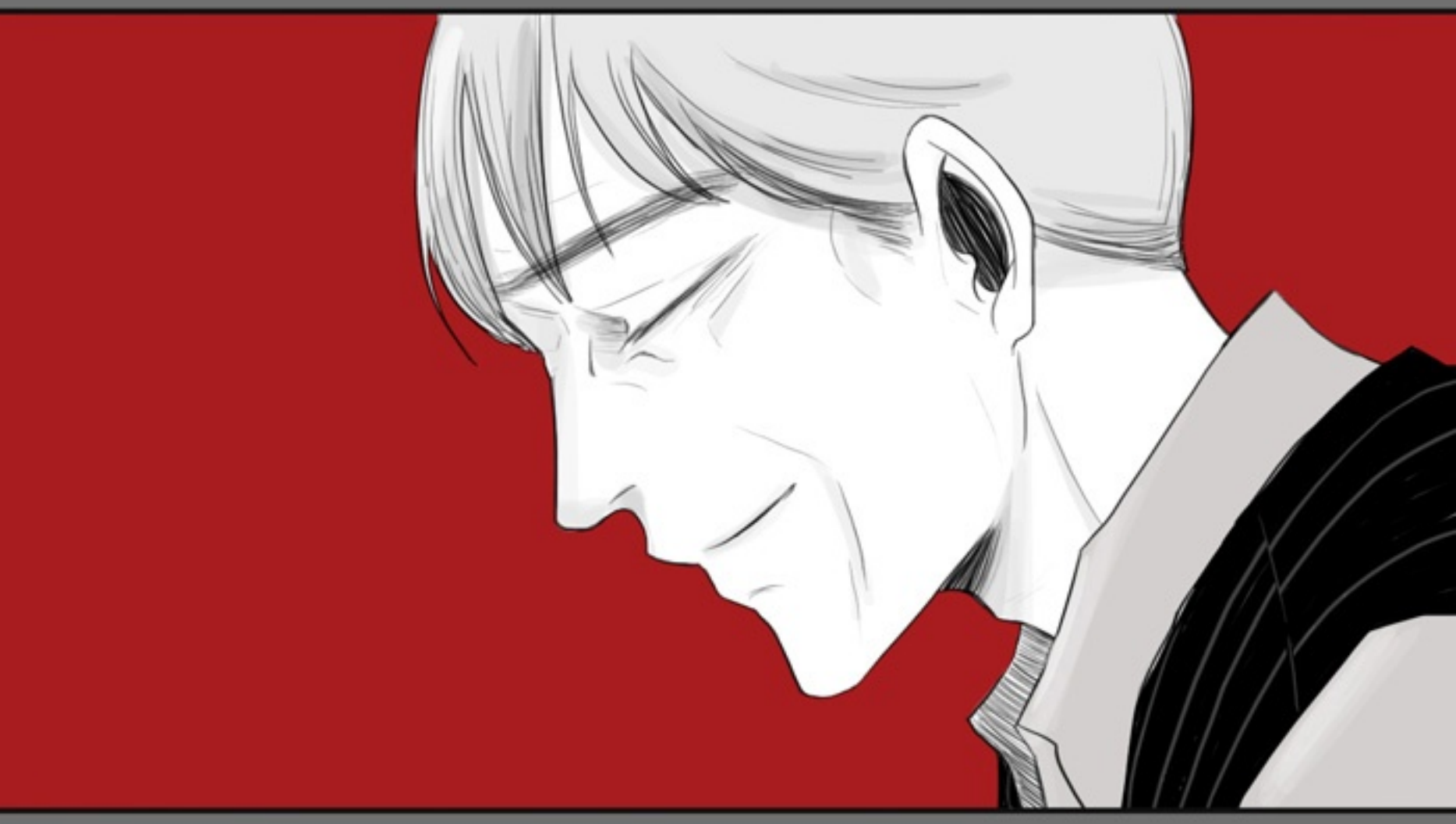

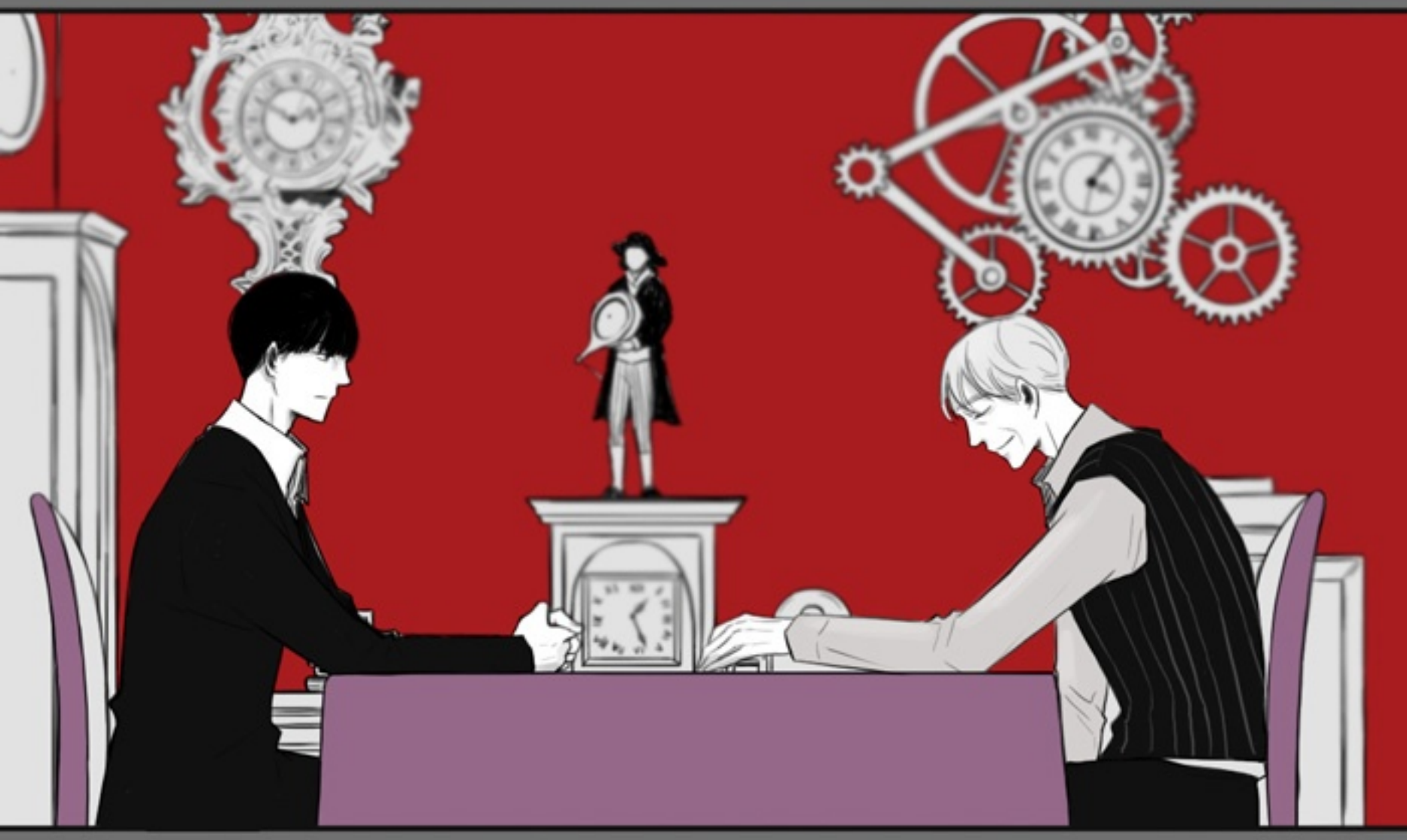

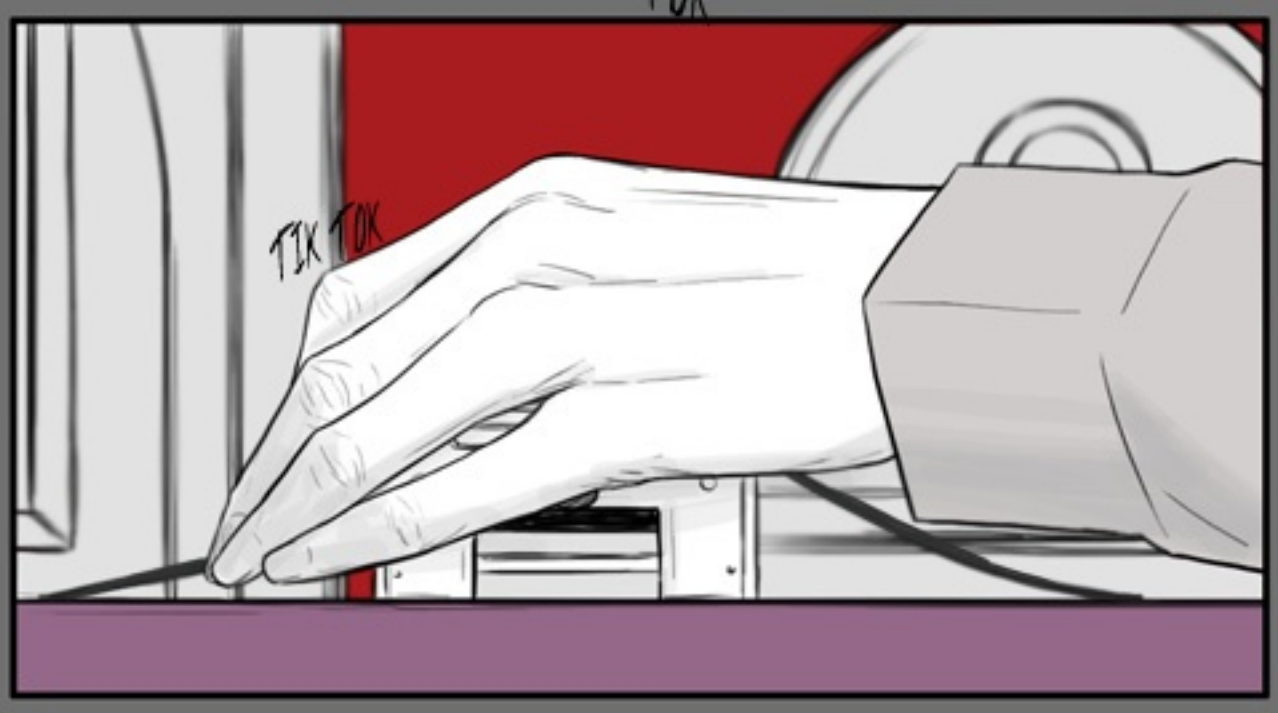
TIK TOK
TIK TOK